إتقان بناء الخطة التربوية الفردية (IEP): دليل شامل لتمكين طلاب التربية الخاصة

اكتشف الأبعاد الرئيسية والخطوات العملية لتصميم خطط تعليمية مخصصة تحدث فرقًا حقيقيًا في حياة الطلاب.

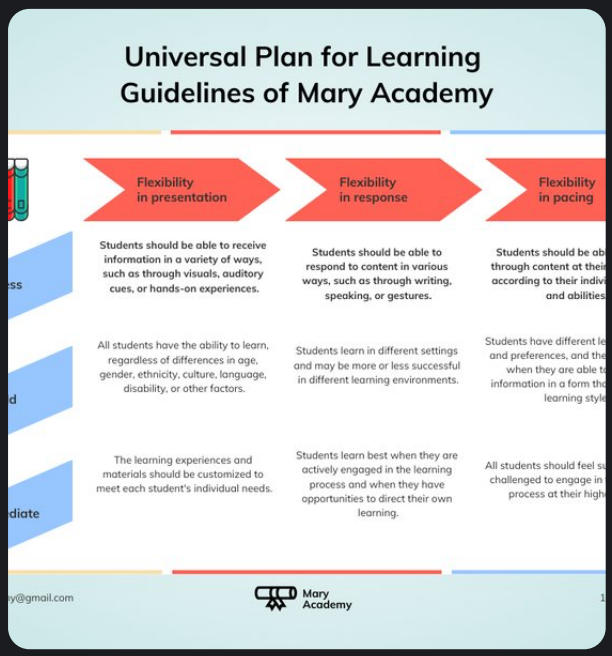

أبرز النقاط الجوهرية

- **الخطة التربوية الفردية (IEP)** هي وثيقة محورية مصممة خصيصًا لتلبية الاحتياجات التعليمية والوظيفية الفريدة لكل طالب من ذوي الاحتياجات الخاصة، وتُعد بمثابة منهاجهم التعليمي الخاص.
- يتطلب **بناء الخطة** نهجًا متعدد التخصصات يشمل المعلمين، الأخصائيين، أولياء الأمور، وفي بعض الحالات الطالب نفسه، لضمان تحديد دقيق لنقاط القوة والضعف وصياغة أهداف واضحة وقابلة للقياس.
- تتضمن عملية إعداد الخطة **مراحل متسلسلة** تبدأ بالاكتشاف والتشخيص، مرورًا بجمع المعلومات وتحديد الأهداف والخدمات المساندة، وصولًا إلى التقييم والمتابعة المستمرة لضمان تحقيق التقدم المنشود.

تُعد الخطة التربوية الفردية (IEP) حجر الزاوية في توفير تعليم مخصص وفعال للطلاب ذوي الاحتياجات الخاصة. هي ليست مجرد وثيقة إدارية، بل هي خارطة طريق تفصيلية تضمن حصول كل طالب على الدعم والخدمات التعليمية التي يحتاجها لتحقيق أقصى إمكاناته. تهدف هذه المحاضرة إلى تزويد المشاركين بفهم عميق لمفهوم الخطة التربوية الفردية، وأهميتها، ومكوناتها الأساسية، والخطوات العملية لبنائها وتطبيقها بنجاح.

إن إعداد خطة تربوية فردية تتطلب تعاونًا وثيقًا بين جميع الأطراف المعنية، بما في ذلك المعلمين، الأخصائيين، أولياء الأمور، وفي كثير من الأحيان، الطالب نفسه. هذا التعاون يضمن أن الخطة تعكس بدقة الاحتياجات الفردية للطالب، وتضع أهدافًا طموحة وواقعية، وتحدد الاستراتيجيات والخدمات اللازمة لتحقيق تلك الأهداف.

فهم الخطة التربوية الفردية (IEP): المفهوم والأهمية

الخطة التربوية الفردية (IEP) هي وثيقة قانونية وتوجيهية تُصمم لكل طالب يحتاج إلى خدمات دعم أو تربية خاصة. تتضمن هذه الوثيقة تفصيلاً لاحتياجات الطالب الفردية، قدراته، وأهداف التطور التعليمي والوظيفي له. إنها ليست مجرد قائمة بالاحتياجات، بل هي إطار عمل متكامل يضمن تلقي الطالب للتعليم المناسب الذي يعزز من اندماجه في البيئة التعليمية والمجتمعية.

ما هي الخطة التربوية الفردية (IEP)؟

تُعرف الخطة التربوية الفردية (IEP) بأنها برنامج تعليمي يُصمم خصيصًا لطفل معين بهدف تلبية احتياجاته التربوية والوظيفية الفريدة. هي بمثابة المنهاج الخاص به الذي يحدد نقاط قوته وضعفه، الأهداف التعليمية التي يجب أن يسعى لتحقيقها، والخدمات المساندة والتعديلات البيئية التي سيحصل عليها. تُعد هذه الوثيقة ضرورية لضمان حقوق الطالب في الحصول على رعاية تعليمية ملائمة ومكافئة لقدراته.

الأهمية المحورية للخطة التربوية الفردية

لا تقتصر أهمية الخطة التربوية الفردية على كونها مجرد متطلب قانوني، بل تتجاوز ذلك لتصبح أداة حيوية لتمكين الطلاب ذوي الاحتياجات الخاصة. تكمن أهميتها في عدة جوانب:

- **تحديد وتوثيق الاحتياجات:** تساعد في تحديد نقاط القوة والضعف لدى الطالب بدقة، مما يسمح بتصميم تدخلات تعليمية مستهدفة.
- **ضمان التعليم المناسب:** تضمن حصول الطالب على تعليم مصمم خصيصًا لقدراته واحتياجاته، مما يعزز من فرص نجاحه الأكاديمي والاجتماعي.
- **توفير الخدمات المساندة:** تحدد بوضوح نوعية الخدمات والدعم المطلوبين (مثل علاج النطق، العلاج الوظيفي، الدعم النفسي) لضمان بيئة تعليمية شاملة وداعمة.
- **إطار للتقييم والتقدم:** توفر معايير واضحة لقياس تقدم الطالب نحو تحقيق أهدافه، مما يسمح بإجراء التعديلات اللازمة بشكل مستمر.
- **تعزيز الاندماج:** تساهم في تعزيز اندماج الطالب في البيئة التعليمية العادية أو الخاصة، وتهيئته للحياة المهنية والمجتمعية في المستقبل.
- **حماية الحقوق:** تعتبر وثيقة قانونية تضمن حقوق الطالب وأسرته في الحصول على الرعاية التعليمية المناسبة.

المكونات الأساسية للخطة التربوية الفردية

تتكون الخطة التربوية الفردية من عدة عناصر رئيسية تتكامل لتشكل وثيقة شاملة وموجهة. فهم هذه المكونات ضروري لبناء خطة فعالة ومؤثرة.

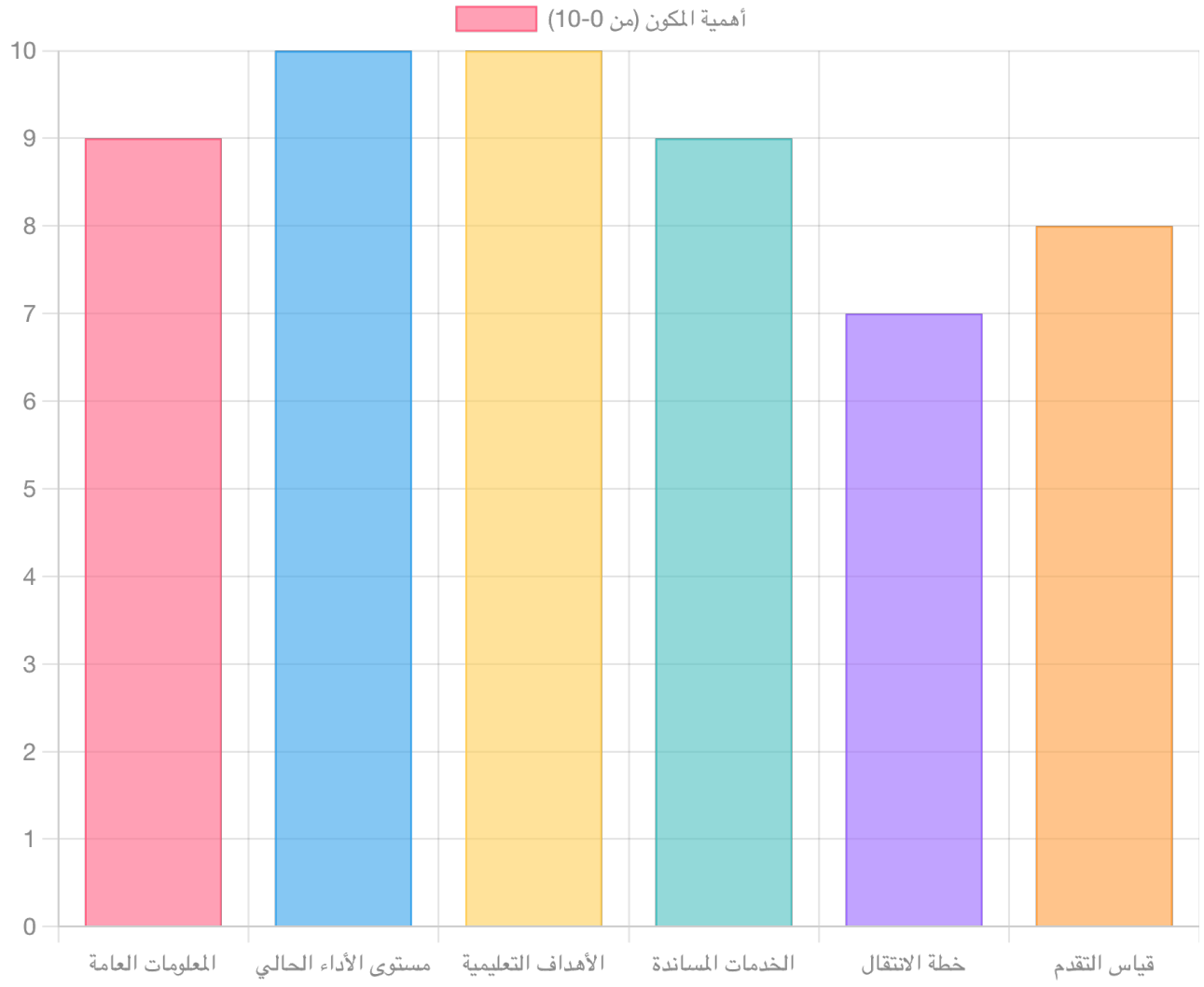

مخطط يوضح الأهمية النسبية لمكونات الخطة التربوية الفردية

يُظهر المخطط البياني أعلاه الأهمية النسبية لكل مكون من مكونات الخطة التربوية الفردية. يُعد مستوى الأداء الحالي للطالب والأهداف التعليمية السنوية هي الأكثر أهمية، حيث تشكل أساس تحديد الدعم والتدخلات اللازمة. بينما تظل جميع المكونات ضرورية لنجاح الخطة الشامل.

1. المعلومات العامة للطالب

يتضمن هذا الجزء البيانات الأساسية للطالب مثل الاسم، العمر، تاريخ الميلاد، التشخيص (إذا وجد)، ومعلومات الاتصال بأولياء الأمور. هذه المعلومات تشكل الأساس الذي تُبنى عليه الخطة وتُعد نقطة الانطلاق لتحديد السياق التعليمي للطالب.

2. مستوى الأداء الحالي للطالب

هذا القسم هو الأكثر أهمية لأنه يقدم صورة واضحة ومفصلة عن أداء الطالب في مختلف المجالات: الأكاديمية

(القراءة، الكتابة، الرياضيات)، الوظيفية، الاجتماعية، والسلوكية. يجب أن يحدد هذا الجزء نقاط القوة التي يمتلكها الطالب والتي يمكن البناء عليها، وكذلك جوانب الضعف التي تحتاج إلى دعم وتطوير. يتم ذلك غالبًا من خلال تقييمات متخصصة وملاحظات سلوكية.

يشمل هذا التقييم تفريغ البرامج أو موضوعات التدريس في استمارة خاصة، مما يتيح تحليلًا دقيقًا للأداء في كل مهارة أو مجال.

3. الأهداف التعليمية السنوية (طويلة المدى)

تمثل هذه الأهداف ما يُتوقع أن يحققه الطالب في غضون عام دراسي واحد كنتيجة للخدمات المقدمة في الخطة. يجب أن تكون هذه الأهداف محددة (Specific)، قابلة للقياس (Measurable)، قابلة للتحقيق (Achievable)، ذات صلة (Relevant)، ومحددة بزمن (Time-bound)، وهو ما يُعرف بمعيار SMART. هذه الأهداف تركز على تطوير مهارات محددة، مثل تحسين مهارات القراءة أو تطوير المهارات الحياتية الأساسية.

4. الأهداف قصيرة المدى

تُعد هذه الأهداف خطوات أصغر وأكثر تفصيلاً لتحقيق الأهداف طويلة المدى. هي بمثابة محطات على طريق تحقيق الهدف الأكبر، حيث يتم تحليل المهارة أو المهمة إلى خطوات أصغر قابلة للتدريس والقياس بشكل دوري. على سبيل المثال، إذا كان الهدف طويل المدى هو "تحسين مهارات القراءة"، يمكن أن يكون الهدف قصير المدى "التعرف على 10 كلمات بصرية جديدة أسبوعيًا".

5. الخدمات والتعديلات المساندة

يُفصل هذا القسم الخدمات التعليمية الخاصة والخدمات ذات الصلة التي ستقدم للطفل. قد تشمل هذه الخدمات:

- **خدمات تربوية خاصة:** مثل التدريس الفردي أو ضمن مجموعات صغيرة.
- **خدمات ذات صلة:** مثل علاج النطق واللغة، العلاج الطبيعي، العلاج الوظيفي، الدعم النفسي، الاستشارة، أو خدمات النقل.
- **التعديلات والتكييفات:** التعديلات في بيئة الفصل الدراسي (مثل تكييف الإضاءة، استخدام موسيقى هادئة، توفير كراسٍ مريحة) أو في المنهج الدراسي (مثل تبسيط المهام، توفير مواد تعليمية بديلة).
- **المساعدات الفردية:** تحديد المساعدات المناسبة لقياس التحصيل الدراسي والأداء الوظيفي للطالب.

6. خطة الانتقال (للطلاب الأكبر سنًا)

بالنسبة للطلاب الذين يبلغون 16 عامًا أو أكثر، يجب أن تتضمن الخطة التربوية الفردية قسمًا خاصًا بخطة الانتقال. تركز هذه الخطة على إعداد الطالب للحياة بعد المدرسة، بما في ذلك مهارات التوظيف، المهارات الحياتية، التعليم ما بعد الثانوي، والاستعداد للحياة المهنية. يجب أن تكون هذه الخطة مخصصة للطالب وتتطلب تعاونًا وثيقًا

مع الأسرة والمجتمع.

7. كيفية قياس التقدم ومواعيد تقديم التقارير

يجب أن تحدد الخطة المعايير والأدوات التي سيُقاس بها تقدم الطالب نحو تحقيق أهدافه. كما تحدد الجدول الزمني لمشاركة هذه التقارير مع أولياء الأمور (على سبيل المثال، كل ثلاثة أشهر أو مع كل تقرير فصلي). هذا يضمن الشفافية والمساءلة، ويسمح بإجراء التعديلات اللازمة في الوقت المناسب.

فريق عمل الخطة التربوية الفردية: نهج متعدد التخصصات

تُعد الخطة التربوية الفردية نتاج جهد جماعي يتطلب تعاونًا وثيقًا بين مجموعة متنوعة من الأفراد. هذا النهج متعدد التخصصات يضمن أن الخطة شاملة وتلبي جميع جوانب احتياجات الطالب.

أعضاء الفريق الأساسيون

- **أولياء الأمور:** يُعد دورهم أساسيًا ومحوريًا، فهم يمثلون الطالب ويقدمون معلومات قيمة حول خلفيته، نقاط قوته في المنزل، وتحدياته. مشاركتهم تضمن أن الخطة متوافقة مع قيم الأسرة وأهدافها.
- **معلم التربية الخاصة:** هو الخبير في تقديم التعليم المخصص وتكييف المناهج والاستراتيجيات التدريسية لتلبية احتياجات الطلاب ذوي الإعاقة.
- **معلم التعليم العام:** يشارك لتقديم رؤى حول البيئة التعليمية العادية وكيف يمكن دمج الطالب فيها، بالإضافة إلى تحديد التكييفات اللازمة في الفصول الدراسية العادية.
- **مسؤولو المدرسة:** مثل مدير المدرسة أو مشرف التربية الخاصة، يضمنون توفر الموارد اللازمة وتطبيق السياسات المدرسية.
- **مقدمو خدمات الرعاية الصحية والأخصائيون:** إذا لزم الأمر، يشارك أخصائيو النطق، العلاج الطبيعي، العلاج الوظيفي، أخصائيو علم النفس المدرسي، أو المستشارون لتقديم تقييماتهم وتوصياتهم المتخصصة.
- **الطالب نفسه:** في بعض الحالات، وخاصة بالنسبة للطلاب الأكبر سنًا، يُشجع الطالب على المشاركة في اجتماعات IEP للتعبير عن أهدافه وتطلعاته.

يضمن التعاون بين هؤلاء الأعضاء بناء خطة شاملة تتناول كافة الجوانب التعليمية والوظيفية والاجتماعية للطالب.

مراحل بناء الخطة التربوية الفردية: خطوات عملية

يتطلب إعداد الخطة التربوية الفردية عملية منظمة وخطوات واضحة لضمان فعاليتها. هذه المراحل تتبع تسلسلاً منطقيًا لضمان تغطية شاملة لاحتياجات الطالب.

الخطوات الأساسية

1. الاكتشاف والتشخيص

تُعد هذه المرحلة هي نقطة البداية. تبدأ بملاحظة سلوكيات الطالب وأدائه مقارنة بأقرانه. إذا لوحظت تحديات مستمرة، يتم إجراء تقييم شامل من قبل فريق متعدد التخصصات لتحديد ما إذا كان الطالب مؤهلاً للحصول على خدمات التربية الخاصة وما هي احتياجاته المحددة.

2. جمع المعلومات وتقييم الطالب

بعد التشخيص الأولي، يتم جمع معلومات مفصلة حول الطالب. يتضمن ذلك البيانات العامة، ولكن الأهم هو تحديد نقاط القوة والضعف على المستويات الأكاديمية، الوظيفية، والاجتماعية. تُستخدم أدوات تقييم متنوعة للحصول على صورة شاملة ودقيقة لأداء الطالب الحالي.

3. تحديد الأهداف وصياغتها

بناءً على المعلومات المجمعة وتقييم مستوى الأداء الحالي، يتم وضع الأهداف. تشمل هذه الأهداف أهدافًا طويلة المدى (سنوية) وأهدافًا قصيرة المدى. يجب أن تكون هذه الأهداف محددة وقابلة للقياس وقابلة للتحقيق وواقعية ومحددة بزمن (SMART).

4. وضع التكيفات والخدمات المساندة

في هذه المرحلة، يتم تحديد التكيفات والتعديلات اللازمة في المنهج الدراسي وبيئة التعلم. كما يتم تحديد الخدمات المساندة الإضافية التي يحتاجها الطالب، مثل علاج النطق، العلاج الطبيعي، أو الدعم السلوكي، لضمان تحقيق الأهداف المحددة.

5. تحديد طرق التقييم وقياس التقدم

يجب تحديد كيفية قياس تقدم الطالب نحو تحقيق الأهداف. يتضمن ذلك اختيار أدوات وطرق تقييم مناسبة، وتحديد جدول زمني لتقديم التقارير الدورية لأولياء الأمور. هذا يضمن مراقبة مستمرة لفعالية الخطة.

6. الموافقة والتنفيذ

بمجرد اكتمال صياغة الخطة، يتم عرضها على ولي الأمر للحصول على موافقته. بعد الموافقة، يبدأ فريق العمل في تنفيذ الخدمات والتدخلات المحددة في الخطة.

7. المتابعة والتقويم المستمر

تُعد هذه المرحلة عملية مستمرة. يتم تقييم أداء الطالب وتطوره بشكل دوري، وتُراجع الخطة بانتظام (مرة واحدة على الأقل سنويًا) لإجراء أي تعديلات ضرورية بناءً على تقدم الطالب أو تغير احتياجاته. هذه المرونة تضمن بقاء الخطة ملائمة وفعالة.

جداول ومخططات توضيحية

لتوضيح بنية الخطة التربوية الفردية بشكل أكبر، نقدم الجدول التالي الذي يلخص المكونات الرئيسية مع شرح موجز لكل منها.

المكون الرئيسي	الشرح التفصيلي	أمثلة
المعلومات العامة للطالب	بيانات تعريفية أساسية عن الطالب والتشخيص إن وجد.	الاسم، العمر، التشخيص، معلومات الاتصال بالأسرة.
مستوى الأداء الحالي	تقييم شامل لنقاط القوة والضعف في الأداء الأكاديمي، الوظيفي، والاجتماعي.	"الطالب يتعرف على 10 أحرف من الحروف الأبجدية، لكنه يواجه صعوبة في الربط بين الحرف وصوته."
الأهداف التعليمية السنوية	أهداف طويلة المدى، قابلة للقياس، محددة بزمن، تركز على المهارات الأساسية.	"بحلول نهاية العام الدراسي، سيتمكن الطالب من قراءة فقرة بسيطة مكونة من 5 جمل بدقة 80%."
الأهداف قصيرة المدى	خطوات أصغر وأكثر تفصيلاً لتحقيق الأهداف طويلة المدى.	"خلال 3 أشهر، سيتعرف الطالب على 20 كلمة بصرية جديدة بدقة 90%."
الخدمات والتعديلات المساندة	بيان بالخدمات التعليمية الخاصة، الخدمات ذات الصلة، والتعديلات البيئية أو المنهجية.	جلسات علاج نطق مرتين أسبوعيًا، استخدام مساعد بصري في الفصل، تكييف الواجبات المنزلية.
خطة الانتقال (للطلاب الأكبر سنًا)	إعداد الطالب للحياة بعد المدرسة، بما في ذلك المهارات المهنية والحياتية.	التدريب على مهارات التوظيف، زيارات للمؤسسات التعليمية أو المهنية.
قياس التقدم والمتابعة	تحديد كيفية قياس التقدم والجدول الزمني لتقديم التقارير الدورية لأولياء الأمور.	تقييم أسبوعي، تقارير ربع سنوية، اجتماع مراجعة الخطة سنويًا.
موافقة ولي الأمر	توثيق موافقة ولي الأمر على الخطة المقترحة.	توقيع ولي الأمر على الوثيقة.

تعزيز فعالية الخطة التربوية الفردية: نصائح وتوجيهات

لضمان أن الخطة التربوية الفردية تحقق أقصى فائدة للطالب، هناك العديد من النصائح والتوجيهات العملية التي يجب مراعاتها.

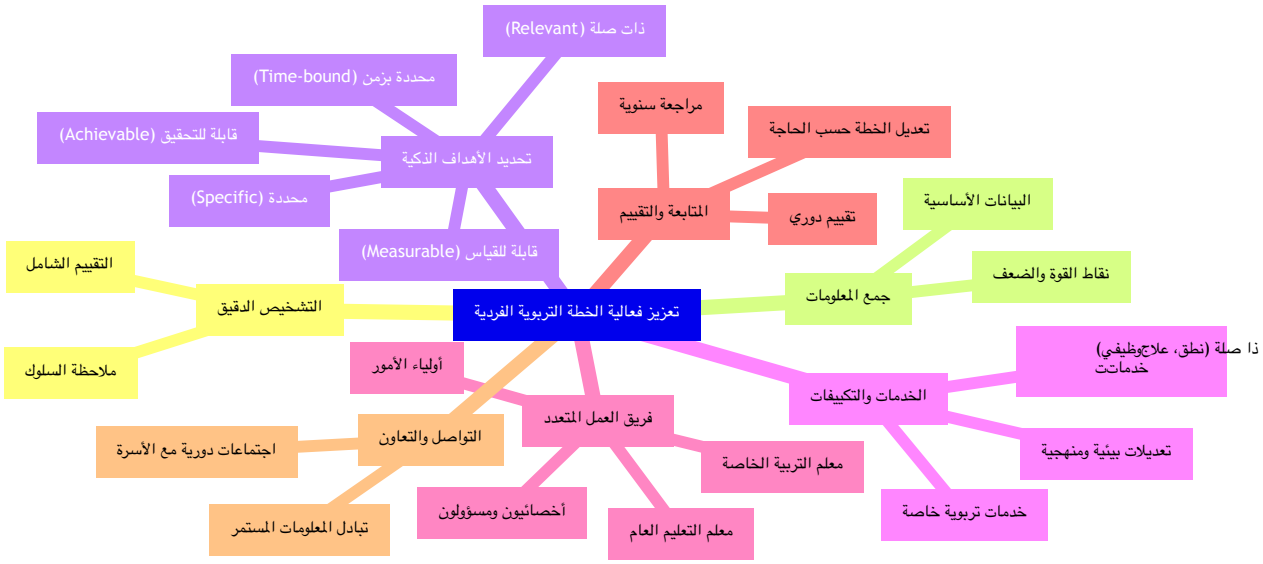

خريطة ذهنية لتعزيز فعالية الخطة التربوية الفردية

توضح الخريطة الذهنية أعلاه العناصر المتكاملة التي تساهم في بناء خطة تربوية فردية قوية وفعالة. من التشخيص الدقيق إلى المتابعة المستمرة، كل عنصر يلعب دورًا حيويًا في تحقيق أفضل النتائج للطالب.

نصائح عملية

- **المرونة والتكيف:** يجب أن تكون الخطة مرنة وقابلة للتعديل بناءً على تقدم الطالب أو ظهور احتياجات جديدة. المراجعة الدورية أمر بالغ الأهمية لضمان أن الخطة تظل ملائمة.
- **التركيز على نقاط القوة:** بالإضافة إلى معالجة نقاط الضعف، يجب أن تركز الخطة على استثمار نقاط قوة الطالب والبناء عليها لتعزيز ثقته بنفسه ودافعيته للتعلم.
- **التدريب العملي:** للمعلمين والأخصائيين، يُنصح بالتدريب العملي على صياغة الأهداف وتحديد الاستراتيجيات. استخدام نماذج جاهزة يمكن أن يكون مرجعًا مفيدًا.
- **تكييف البيئة الصفية:** يجب تكييف البيئة الصفية لتلائم احتياجات الطلاب المختلفة، مثل توفير إضاءة مناسبة، تقليل المشتتات، أو استخدام مواد تعليمية حسية.

تقييم الخطة التربوية الفردية: مؤشرات الأداء

يُعد تقييم فعالية الخطة التربوية الفردية عملية حاسمة لضمان تحقيق الأهداف المرجوة. يعتمد التقييم على مجموعة من المؤشرات الكمية والنوعية التي توضح مدى تقدم الطالب.

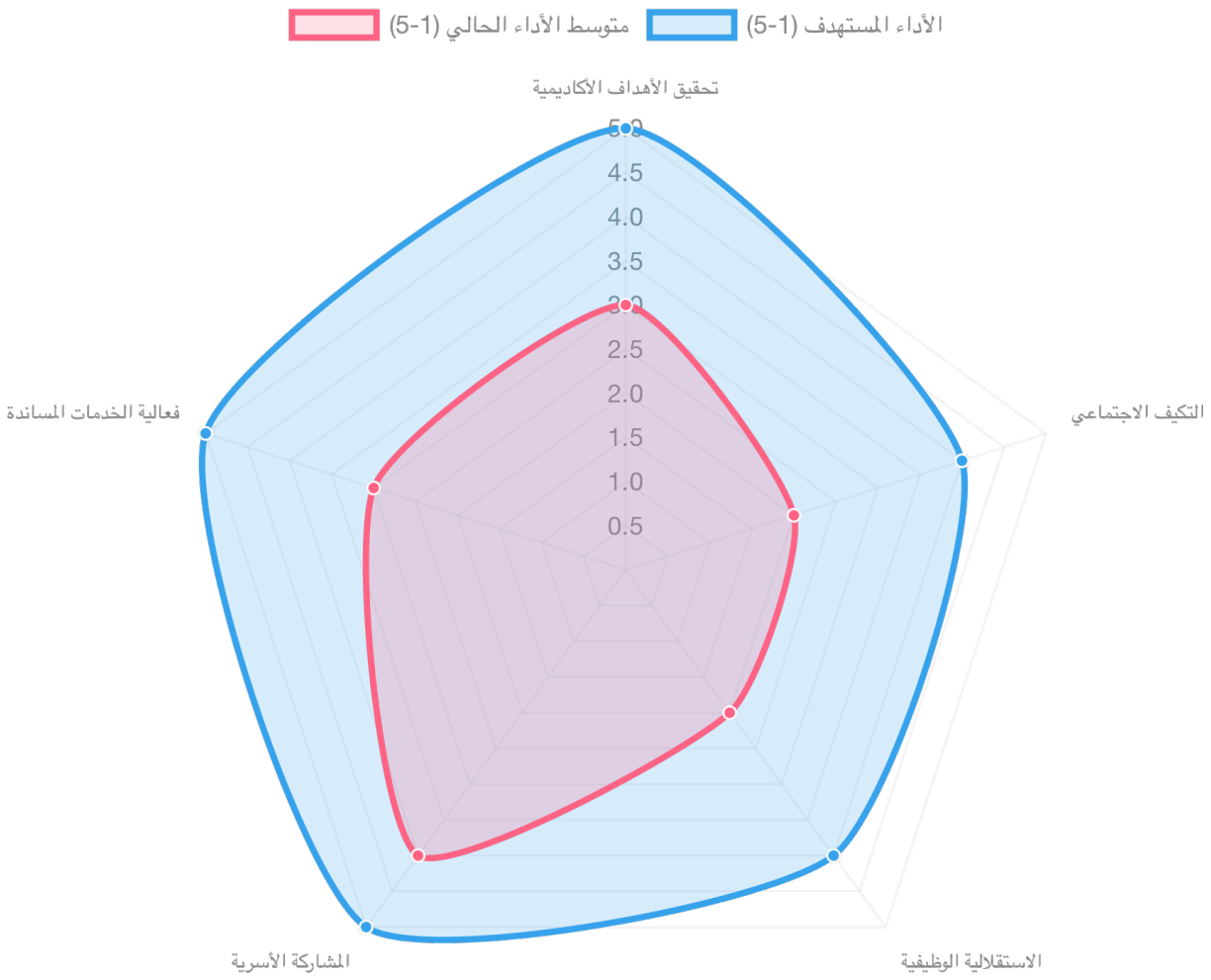

مخطط رادار لتقييم جوانب أداء الطالب في الخطة التربوية الفردية

يوضح مخطط الرادار مقارنة بين الأداء الحالي للطالب والأداء المستهدف في جوانب مختلفة من الخطة التربوية الفردية. هذه الأبعاد، مثل تحقيق الأهداف الأكاديمية والتكيف الاجتماعي، تساعد في تقييم مدى فعالية الخطة وتحديد المجالات التي تحتاج إلى تعديل أو تعزيز.

مؤشرات قياس التقدم

- **التقدم الأكاديمي:** قياس التحسن في القراءة، الكتابة، الرياضيات، وغيرها من المواد الدراسية من خلال الاختبارات الموحدة والتقييمات الصفية.
- **المهارات الوظيفية والحياتية:** تقييم مدى اكتساب الطالب للمهارات الضرورية للاستقلالية، مثل مهارات الرعاية الذاتية أو التواصل الاجتماعي.
- **السلوكيات الإيجابية:** رصد التحسن في السلوكيات الاجتماعية والعاطفية، وتقليل السلوكيات غير المرغوبة.
- **المشاركة في الأنشطة:** مدى اندماج الطالب ومشاركته في الأنشطة الصفية واللاصفية.

- **ملاحظات أولياء الأمور:** جمع التغذية الراجعة من أولياء الأمور حول تقدم الطالب في المنزل والمجتمع.

موارد وأمثلة عملية

لتطبيق مفاهيم الخطة التربوية الفردية بشكل فعال، يمكن الاستفادة من العديد من الموارد والنماذج الجاهزة. توفر هذه الموارد إرشادات عملية وتساعد في فهم كيفية صياغة الأهداف وتحديد الخدمات.

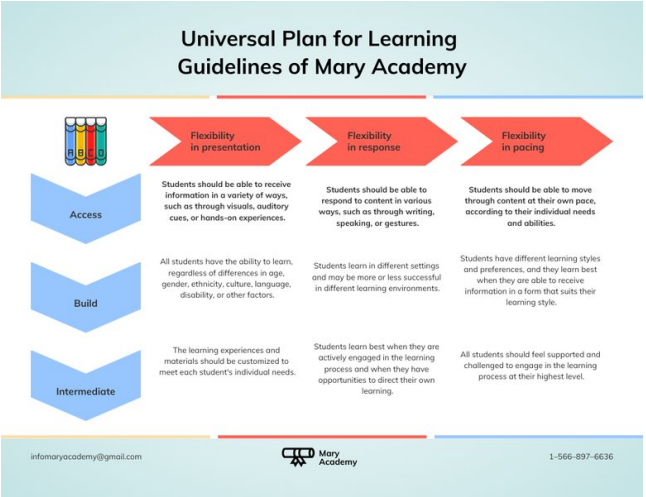

نموذج خطة دروس التربية الخاصة، يمكن أن يكون مرجعًا مفيدًا عند إعداد IEP.

يُعد هذا النموذج مثالًا على كيفية تنظيم خطة دروس التربية الخاصة، والتي يمكن تكييفها لتناسب إطار الخطة التربوية الفردية (IEP). يُظهر هذا النوع من الموارد كيف يمكن ترتيب المعلومات وتحديد الأهداف والأنشطة بطريقة منظمة.

فيديو توضيحي حول كيفية إعداد خطة فردية في التربية الخاصة بالتفصيل.

يشرح هذا الفيديو بشكل مفصل كيفية إعداد خطة فردية في التربية الخاصة، ويُعد موردًا بصريًا قيمًا للمشاركين لفهم الخطوات العملية والتحديات التي قد تواجههم. يقدم الفيديو نصائح وإرشادات من منظور عملي، مما يساعد على ربط المفاهيم النظرية بالتطبيق العملي.

الأسئلة المتكررة (FAQ)

ما هي الخطة التربوية الفردية (IEP)؟

هي وثيقة مكتوبة تُصمم لكل طالب من ذوي الاحتياجات الخاصة لتلبية احتياجاته التعليمية والوظيفية، وتُعد بمثابة منهاج خاص به يحدد أهدافه وخدماته المساندة.

من يشارك في إعداد الخطة التربوية الفردية؟

يشارك فريق متعدد التخصصات يشمل معلمي التربية الخاصة والتعليم العام، أخصائيين (مثل أخصائي النطق والعلاج الطبيعي)، مسؤولي المدرسة، وأولياء الأمور، وقد يشارك الطالب نفسه.

ما هي أهمية الأهداف الذكية (SMART) في الخطة التربوية الفردية؟

تضمن الأهداف الذكية (محددة، قابلة للقياس، قابلة للتحقيق، ذات صلة، ومحددة بزمن) أن تكون الأهداف واضحة وواقعية، مما يسهل تتبع التقدم وقياسه بشكل فعال.

كم مرة يجب مراجعة الخطة التربوية الفردية؟

يجب مراجعة الخطة التربوية الفردية بانتظام، على الأقل مرة واحدة سنويًا، أو عند الحاجة لإجراء تعديلات بناءً على تقدم الطالب أو تغير احتياجاته.

هل كل الطلاب ذوي الاحتياجات الخاصة يحتاجون إلى خطة تربوية فردية؟

ليس بالضرورة. الخطة التربوية الفردية تُعد للطلاب الذين تؤثر إعاقتهم بشكل كبير على قدرتهم على التعلم، وتتطلب خدمات تعليمية خاصة أو دعمًا إضافيًا لا يمكن توفيره ضمن التعليم العام وحده.

الخلاصة

إن بناء خطة تربوية فردية فعالة ليس مجرد إجراء روتيني، بل هو استثمار في مستقبل طلاب التربية الخاصة. من خلال فهم شامل لمكونات الخطة، واعتماد نهج تعاوني متعدد التخصصات، والمتابعة الدورية للتقدم، يمكننا ضمان توفير بيئة تعليمية شاملة وداعمة تمكن كل طالب من تحقيق أقصى إمكاناته. هذه الخطة هي التزام بتقديم تعليم عالي الجودة يلبي الاحتياجات الفريدة لكل فرد، ويساهم في بناء مجتمع أكثر شمولاً ومساواة.

اقتراحات لمزيد من البحث

كيفية تقييم فعالية الخطط التربوية الفردية لطلاب التربية الخاصة؟

ما هي أهمية مشاركة أولياء الأمور في عملية الخطة التربوية الفردية؟

ما هي استراتيجيات تكييف المناهج الدراسية لطلاب التربية الخاصة؟

ما هو دور التقنيات المساعدة في دعم تنفيذ الخطط التربوية الفردية؟

المصادر المرجعية

asaleebedu.com
كيف أكتب الخطة التربوية الفردية (IEP)؟ - أساليب التعليم

acd.org.au
خطط التعليم الفردية - ACD

oeo.wa.gov
ما هو individualized education program أو "IEP"؟ - Office of Education Ombuds

ynmodata.com
دليلك لكتابة خطة تربوية فردية ناجحة - Ynmo - ينمو

maddgroups.com

واقع ومفهوم الخطة التربوية الفردية للتلاميذ ذوي صعوبات التعلم - Maddgroups

aletihad.ae

خطة فردية لطلاب التربية الخاصة - Al Etihad

e3arabi.com

e3arabi - إي عربي – الخطة التربوية الفردية المستندة إلى ا... - e3arabi

ibrahimrashidacademy.net

الخطة التربوية الفردية .. التعليمية الفردية ... البرنامج التربوي الفردي - إبراهيم راشد

kenanaonline.com

كيف تعد خطة التعليم الفردية لذوى الاعاقة الذهنية - موسوعة الإعاقة الذهنية

etraining.moe.gov.sa

البرنامج التربوي الفردي | خدمة التدريب الالكتروني - منصة التعليم الموحد

Last updated June 13, 2025